

○おくやみ (敬称略) 2/7～3/6 届出分

亡くなられた人	年齢(歳)	行政区
田中 正信	91	下組
池 義一	86	下組
若井 クニ	92	野本
黒崎 昭三	83	吉田西太田
近藤 サチエ	92	吉田西太田
野澤 一元	94	吉田西太田三区
遠藤 トキ	89	吉田下中野
宮路 明世	83	吉田下中野
小松 弘	92	吉田曙町
深澤 ケイ	90	吉田本所
梨本 敏子	74	吉田本所
家合 孝子	81	吉田幸町
片桐 良五	90	吉田文京町
赤川 栄子	97	吉田神明町
片岡 津多枝	68	吉田東町
加藤 志保	60	吉田東町
今井 祐子	91	吉田下町
服部 勇	83	吉田大保町
田邊 スイ	96	吉田上町
前山 ヨシイ	100	吉田弥生町
渡辺 正志	57	吉田弥生町
木村 眞理子	76	吉田旭町一丁目
田村 恵子	72	吉田東栄町
信田 豊次	77	吉田東栄町
大山 鐵雄	93	地藏堂本町三丁目
丸山 エフ子	95	分水大武二丁目
佐藤 健二	77	分水学校町
高橋 まゆみ	72	日和団地
松井 芳雄	96	一ノ山
伊藤 ヨミ子	76	笈ヶ島
白井 ムツ	95	笈ヶ島
伊藤 ムツ	96	笈ヶ島
藤崎 キワ	90	横田
清水 スミ	96	源八新田
田巻 伸一	76	牧ヶ花
田中 周司	88	佐善
粕川 正之	92	渡部
丸山 健二	96	五千石
和田 ハナ	88	五千石
渡邊 勇	70	野中才
川本 嘉津枝	99	野中才
古澤 照夫	90	野中才

○おくやみ (敬称略) 2/7～3/6 届出分

亡くなられた人	年齢(歳)	行政区
玉橋 正男	95	南四丁目
関本 トキイ	90	南五丁目
平石 百合	92	南五丁目
金子 伸正	79	南七丁目
頓所 一枝	76	殿島一丁目
生田 良一	87	井土巻一丁目
田中 和子	92	秋葉町二丁目
池田 米子	89	秋葉町二丁目
大久保 トミ	96	水道町一丁目
今井 良	90	水道町四丁目
西方 イ子	81	水道町四丁目
長谷部 森秀	88	水道町四丁目
田中 シヅイ	90	宮町
幸田 耕一	96	宮町
岡田 健一	86	白山町二丁目
川上 直美	58	下太田
大原 和哉	80	廿六木三区
漆原 正一郎	76	中央通五の一
石田 源一	86	中央通五の三
小林 幸重	88	中央通五の三
遠藤 シズ	99	佐渡
近藤 輝夫	83	西燕町
石田 次八	69	小池新町
熊倉 レイ	99	杉名
袖山 フジ	91	道金
明道 武男	68	道金
佐藤 文孝	83	道金
志田 明穂	89	八王寺
富田 ヨキ	97	大曲
川上 春子	85	大曲
永田 ツギ	95	二階堂
小嶋 ハル	95	勘新
本多 テイ子	92	大船渡
長田 三代次	86	小中川
渡邊 文代	95	小牧
井上 カヨ子	84	栄町
酒井 恭男	74	花園町
澤口 トイ	92	長所
亀井 ミツ子	97	横地
松田 元義	87	乙組
東 昭二郎	77	乙組
青山 アイ	95	南組団地

○おたんじょう (敬称略) 2/7～3/6 届出分

子の名	ふりがな	保護者	行政区
琉偉	るい	田中 直樹	南七丁目
澄都	すみと	坂爪 優太	南八丁目
陽斗	はると	木津 文秀	井土巻一丁目
あまね	あまね	新飯田 哲規	朝日町
真紘	まひろ	小林 健	白山町三丁目
慎誠	しんせい	田村 孝誠	西燕町
羽央	はお	小菅 秀幸	西燕町
龍心	りゅうしん	中村 政稔	西燕町
優里	ゆうり	熊谷 佳祐	桜町
咲那	えな	熊谷 昂佑	小池
蒼依	あおい	長澤 隼也	杉柳
結葉	ゆいは	江口 拓麻	八王寺
颯来	そら	中村 星耶	吉田西太田
愛莉	あいり	本間 慧	吉田西太田
琉空	るあ	斉藤 海	吉田西太田三区
美亜	みあ	頓所 叙珠亜	吉田下中野
和瑚	あこ	植松 航	吉田法花堂
芽以	めい	吉田 怜央	吉田東町
心	しん	武田 光晴	吉田東栄町

●内科系 4月の休日在宅当番医 午前9時～午後5時

7(日) 國定内科医院 (寺郷屋)	☎ 0256・61・7700
14(日) 安藤医院 (水道町四丁目)	☎ 0256・66・1377
21(日) 古川医院 (宮町)	☎ 0256・63・2614
28(日) うえだクリニック (井土巻二丁目)	☎ 0256・66・5666
29(祝) 小児科こでらクリニック (佐渡)	☎ 0256・63・4159

●休日夜間診療 ※診療の受付時間は、各機関にお問い合わせください。

県央医師会応急診療所
 (内科・小児科・外科・整形外科)
 三条市興野一丁目 13-67 ☎ 0256・32・0909
 休日診療 日曜日・祝日・お盆・年末年始
 午前9時～正午、午後1時～4時30分
 夜間診療 毎日午後7時～9時30分

西蒲原地区休日夜間急患センター
 (内科・小児科・歯科)
 新潟市西蒲区巻甲 4363 ☎ 0256・72・5499
 休日診療 日曜日・祝日・年末年始
 午前9時～午後5時
 夜間診療 毎日午後7時～10時
 (内科・小児科のみ)

新潟県小児救急医療電話相談
 ☎ 025・288・2525 / # 8000
 毎日午後7時～翌午前8時

人口 2月末時点

	前月比
男性	37,490人 (-28)
女性	39,060人 (-50)
合計	76,550人 (-78)
世帯	31,105世帯 (+24)

ごみ 2月収集量

	前年同月比
可燃	915t (-4)
不燃	61t (+2)
粗大	30t (+5)
資源	170t (+5)

戸籍 2月届出件数

	令和5年度累計
婚姻	17件 (208)
出生	29件 (370)

交通事故 2月発生件数

	前年同月比
発生件数	9件 (+1)
死者数	0人 (±0)
負傷者数	10人 (+1)

4月6日(土)～15日(月)は
「春の全国交通安全運動」
 スローガンは、「見えますか 渡るその子の小さなサイン」

4月の納税など (納期限: 4月30日(火))

- 固定資産税 1期 ■国民健康保険税 1期
- 介護保険料 1期
- 問合せ 収納課 収納係 ☎ 0256・77・8152

4月の窓口延長 ※年度始の延長窓口は3月号 18ページをご覧ください。

住民票、戸籍謄・抄本、印鑑登録証明書、課税証明書、所得証明書(所得状況の確認できる人のみ)の発行、印鑑登録、納税、パスポートの交付(申請は不可)、マイナンバーカードの申請・交付および電子証明書の更新ができます。

水曜延長窓口 3日・10日・17日・24日(午後7時30分まで)
 ※マイナンバー業務の受付は午後7時まで

- 日曜窓口 14日(毎月第2日曜日 午前8時30分～正午まで)**
- 土曜窓口 27日(毎月第4土曜日 午前8時30分～正午まで)**
 ※燕・分水サービスコーナーでは、窓口延長・休日窓口業務は行っていません。
- 問合せ 市民課 証明窓口 ☎ 0256・77・8122
 市民課 窓口係 ☎ 0256・77・8125

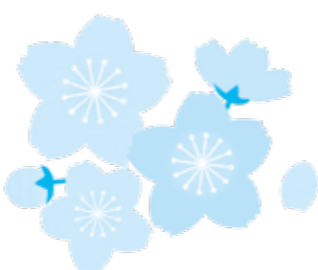

イエスト TOTAL CAR-LIFE STATION

～キャンペーン開催期間～
 2024年 5月6日(月)まで

BRIDGESTONE

スプリングフェア2024開催中!!

★弥彦山スカイライン開通記念 特別企画★

対象のブリヂストンプレミアムタイヤ4本(1台分)ご予約・ご購入で

先着 **15名** 組替・バランス工賃 **無料**
 タイヤ脱着工賃 **無料**

※廃タイヤ処分料、エアバルブ代 別途かかります。

イエストサービス ☎ 0120-82-2327

春の洗車 プリカ祭り!! 2024

販売場所 イエスト ボディショップ カージョブ他

期間限定! 4月30日(火)まで 洗車プリカがお得!!

- ★10,000円分のプリカが **5,000円**
- ★5,000円分のプリカが **3,000円**
- ★3,000円分のプリカが **2,000円**

※料金は10%税込価格です。

イエストサービス ☎ 0800-800-7330

こちらは有料広告です。

広報つばめ・燕市ホームページ

「有料広告」を募集中

4枠掲載で 10%割引!

広告枠の空き状況は
 こちらからご確認ください

■申込・問合せ 広報秘書課 広報広聴係 ☎ 0256-77-8363

街の福祉タクシー

もっと自由に出かけたい!

- ・通院、転院、お買い物
- ・外食、観光
- ・冠婚葬祭、お慶参りなど

歩行が不安な方からお乗せできます!

- ・要介護の方
- ・障害者手帳をお持ちの方
- ・歩行に不安のある方
- ・ケガをした方、体調が悪い方

アベ福祉タクシー

燕市吉田学校町 10-10
 ☎ 090-5759-0396
 LINEでも予約を承ります

物価高騰の影響で各紙値上げを実施。読売新聞は値上げせず

価格 据え置き **朝刊 3,400円** (税込み)
 月ごめ

読売新聞はオンラインも充実!
 月々の購読料+0円で全部楽しめます!!

7日間(最大14日間まで)無料でお試し読みもできます。

お申し込みは下記までお電話いただくか右の二次元コードから

読売センター-燕 ☎ 0256-62-4374

〒959-1233 燕市殿島1-14-14

シミ抜きに自信あり! 集約します!

- 他店で取れなかったシミもしっかり抜きます!
- 見落としていたシミもお店で見つけてクリーニング!

きれいと実感できる上質な仕上がりに

福クリーニング

燕市吉田東栄町37-1(富士通前)
 TEL 0256-93-3029

●営業時間
 月～土曜日 7:00～20:00
 日曜日 8:00～13:00

こちらは有料広告です。